# DOCUMENT D’AJOUT DES GROUPE A SQUID TCHAT

# Sommaire :

**1. Concept Visuel et Navigation.... 4**
**changement sur la PAGE forum l'ancien bouton MP en Privée pour signaler que cette page dessine les Conversation privée.... 4**
**2. Distinction par le Code Couleur.... 5**
**4. Création de Groupe.... 5**
**5. Page de Discussion de Groupe.... 7**
variation du pannaux:.... 7
6. Format de données JSON :.... 8
Création de Group :.... 8
Accusé de réception (diffusion) :.... 8
Envoyer un message dans un groupe :.... 9
Quitter un groupe :.... 10
Fermée un groupe :.... 10
Ajoute un mots a bloquer :.... 10
Retirée un mots a bloquer :.... 11
kick un membre :.... 11
demande d'info Client :.... 12
demande d'info Admin:.... 13
vérifier si l'utilisateur est admin d'un group donner :.... 14
gestion des erreur :.... 15
info a tous les user :.... 16

## 1. Concept Visuel et Navigation

L'évolution majeure de l'interface repose sur l'instauration d'un **Toggle** (sélecteur à bascule) en haut à gauche de l'application. Ce bouton permet de basculer instantanément entre deux univers :

- **Mode MP (Messages Privés)**
- **Mode Groupe**

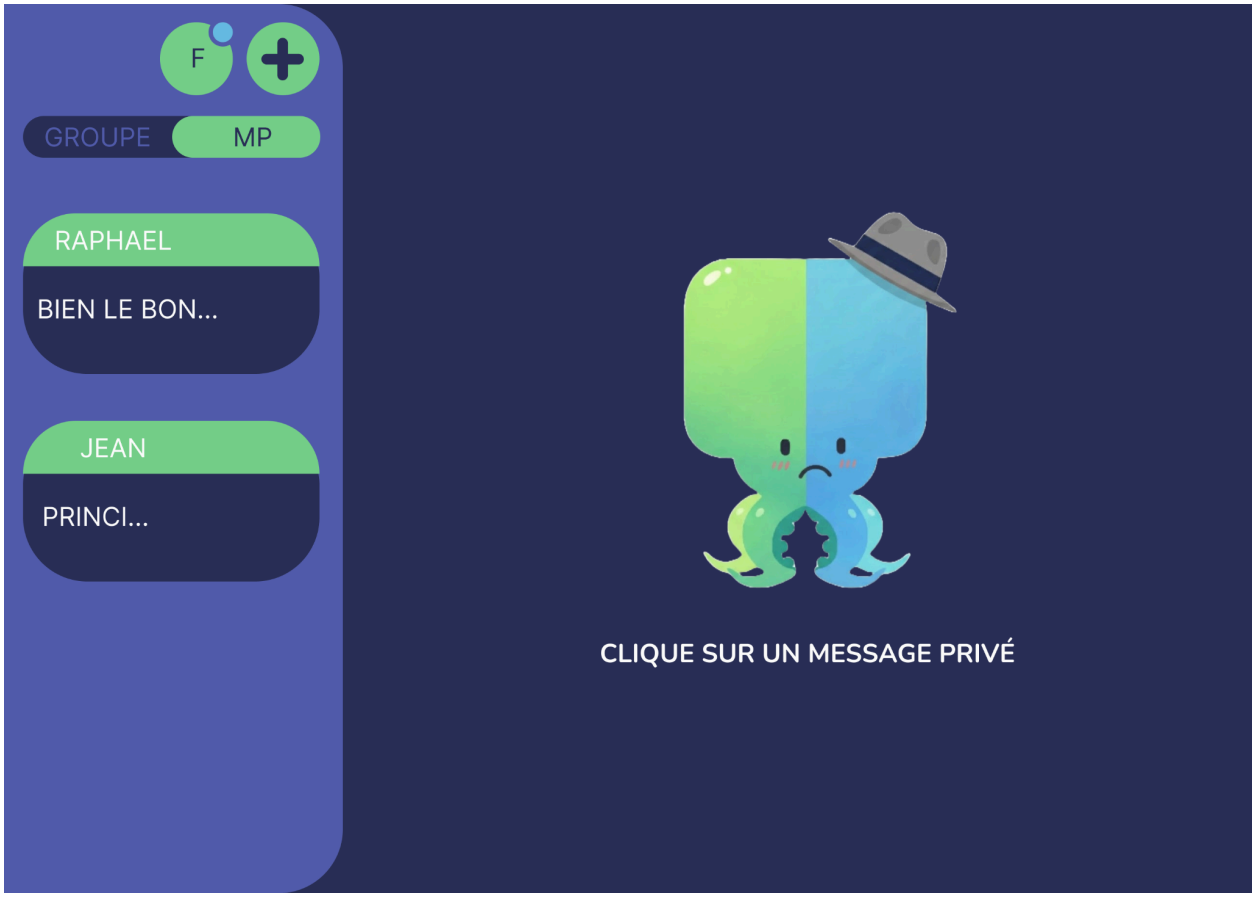


**changement sur la PAGE forum l'ancien bouton MP en Privée pour signaler que cette page dessine les Conversation privée**

## 2. Distinction par le Code Couleur

Pour garantir une meilleure distinction visuelle et éviter toute confusion pour l'utilisateur, l'interface change de couleur selon le mode actif :

- **Mode MP :** Couleur d'accentuation **Bleue**.
- **Mode Groupe :** Couleur d'accentuation **verte**.

## 3. Gestion de la Barre Latérale (Sidebar)

L'affichage de la barre latérale est dynamique et dépend de la position du Toggle :

- Si le Toggle est sur **MP**, la liste affiche uniquement les discussions individuelles.
- Si le Toggle est sur **Groupe**, la liste affiche uniquement les discussions de groupe.
- Si aucune discussion n'est sélectionnée, un message d'accueil spécifique s'affiche au centre :
    - *En mode MP :* "Clique sur un message privé."
    - *En mode Groupe :* "Cliquez sur un groupe ou créez-en un."

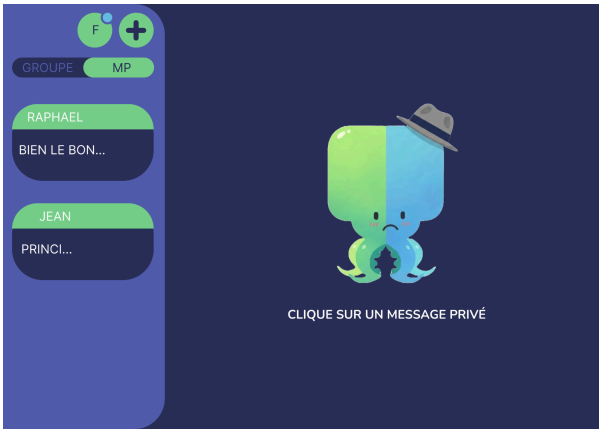


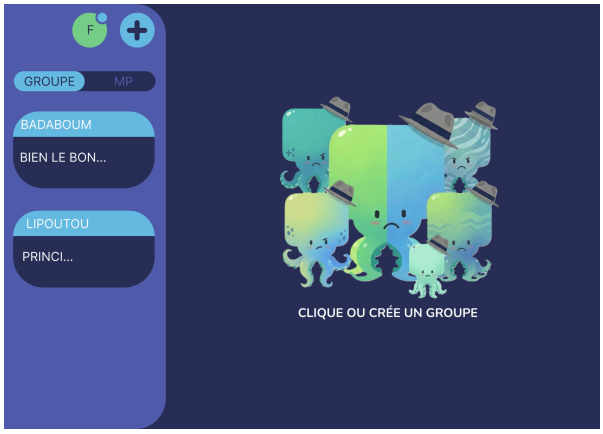


**Navigation fluide :** Le passage d'un mode à l'autre via le Toggle doit être fluide et ne pas recharger l'intégralité de la page.

## 4. Création de Groupe

Une nouvelle interface de création est ajoutée pour le mode Groupe :

- **Champ de saisie :** "Entrez le nom du groupe..."
- **Sélection des membres :** Liste des contacts avec option de recherche ("Rechercher un utilisateur...").
- **Action finale :** Bouton "créer le groupe".

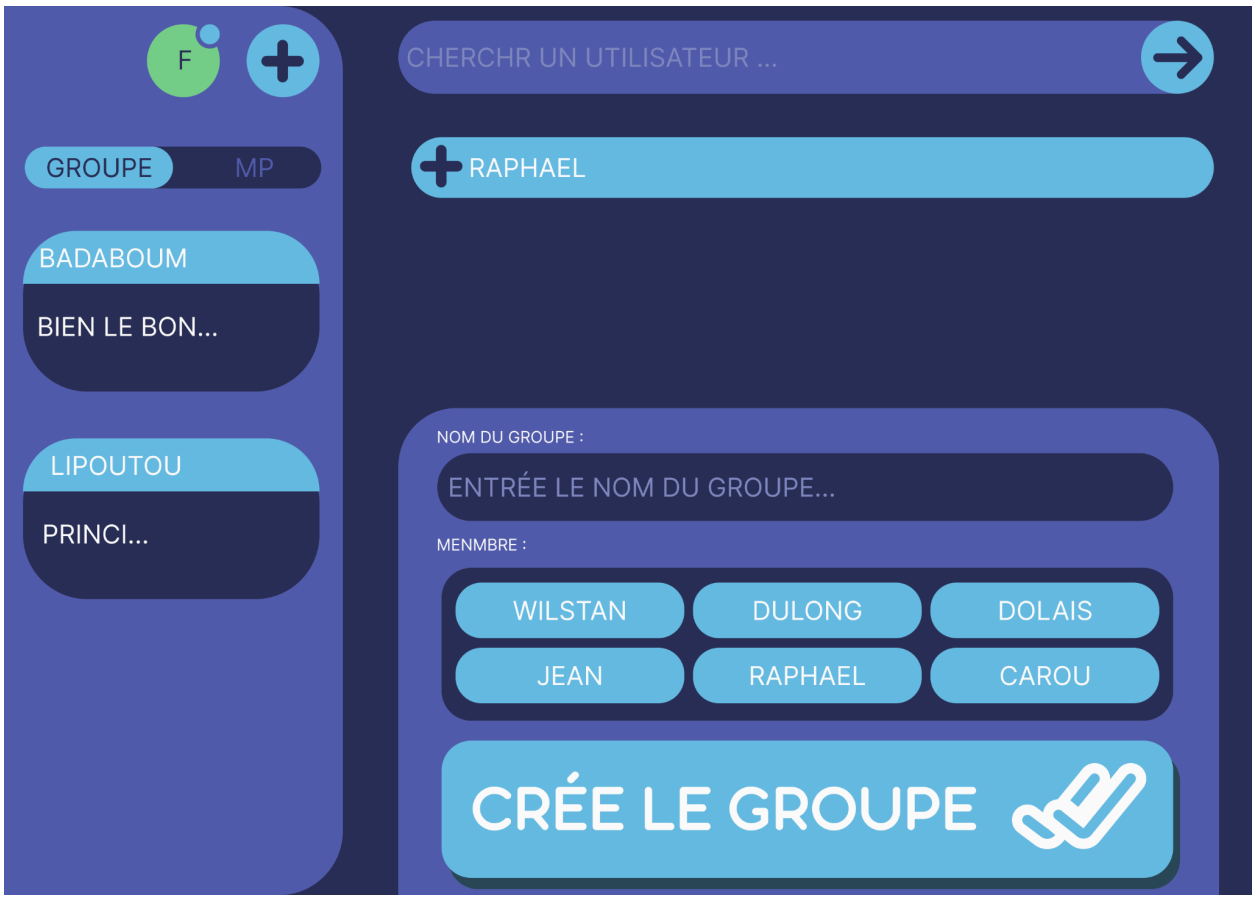


L'utilisateur qui crée le group et considéré comme administrateur du groupe

## 5. Page de Discussion de Groupe

Il faudra également ajouter la page de **Discussion de Groupe**. Cette interface devra permettre

- L'affichage du nom du groupe en en-tête.
- La distinction claire des messages par utilisateur (affichage du pseudo).
- L'accès aux informations du groupe liste des membres. (le panelle change si c'est l'admin qui l'ouvre)

variation du pannaux:

USER

ADMIN

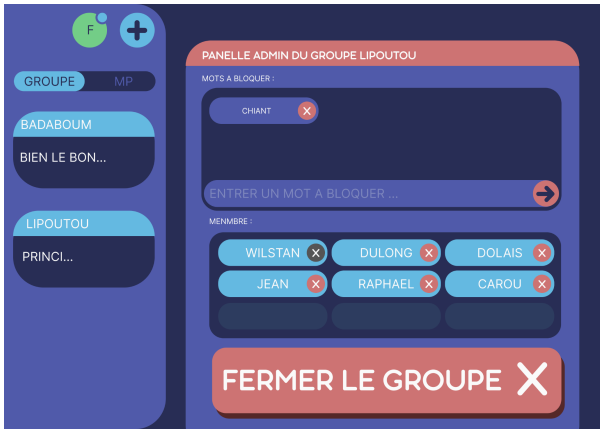

## 6. Format de données JSON :

Création de Group :

Client → Server

```
{
"type" : "grp/create",
"timestamp" : "2026-03-20T14:40:00Z",
"payload" : {
 "group_name" : "BADABOUM",
 "members" : ["WILSTAN", "DULONG","JEAN"]
}
}
```

Accusé de réception (diffusion) :

Server → Client

```
{
"type" : "grp/creat_acc",
"timestamp" : "2026-03-20T14:40:00Z",
"payload" : {
 "group_name" : "BADABOUM",
 "status" : "created",
 "members" : ["WILSTAN", "DULONG","JEAN"],
 "admin":"wilstan"
}
}
```

Envoyer un message dans un groupe :

Client→ server

```
{
"type" : "grp/send",
 "timestamp" : "2026-03-20T14:33:00Z",
 "payload" : {
"group_name" : "BADABOUM",
 "content" : "Bien le bonjour !"
}
}
```

Server→ Client (membre du group BADABOUM )

```
{
"type" : "grp/send",
 "timestamp" : "2026-03-20T14:33:00Z",
 "payload" : {
"from":"wilstan",
"group_name" : "BADABOUM",
 "content" : "Bien le bonjour !"
}
}
```

Quitter un groupe :

Client → Server

```
{
"type" : "grp/leave",
 "timestamp" : "2026-03-20T14:33:00Z",
 "payload" : {
"group_name" : "BADABOUM"
}
}
```

---

Fermée un groupe :

Client (admin) → Server

```
{
"type" : "grp/close",
"timestamp" : "2026-03-20T14:33:00Z",
"payload" : {
"group_name" : "BADABOUM"
}
}
```

---

Ajoute un mots a bloquer :

client (admin) → Server

```
{
"type" : "grp/add_b_word",
"timestamp" : "2026-03-20T14:33:00Z",
"payload" : {
"word":"dulong est null",
"group_name" : "BADABOUM"
}
}
```

Retirée un mots a bloquer :

Client (admin) → Server

```
{
"type" : "grp/dell_b_word",
"timestamp" : "2026-03-20T14:33:00Z",
"payload" : {
"word":"dulong est magnifique",
"group_name" : "BADABOUM"
}
}
```

---

kick un membre :

Client (admin) → Server

```
{
"type" : "grp/kick",
"timestamp" : "2026-03-20T14:33:00Z",
"payload" : {
"taget_user":"jean",
"group_name" : "BADABOUM"
}
}
```

demande d’info Client :

Client → Server

```
{
"type" : "grp/info",
"timestamp" : "2026-03-20T14:33:00Z",
"payload" : {
"group_name" : "BADABOUM"
}
}
```

Server → Client

```
{
"type" : "grp/info_rep",
"timestamp" : "2026-03-20T14:33:00Z",
"payload" : {
"group_name" : "BADABOUM",
 "members" : ["WILSTAN", "DULONG","JEAN"],
"admin":"wilstan"
}
}
```

demande d’info Admin:

Client (admin) → Server

```
{
"type" : "grp/admin_info",
"timestamp" : "2026-03-20T14:33:00Z",
"payload" : {
"group_name" : "BADABOUM"
}
}
```

Server → Client(admin)

```
{
"type" : "grp/admin_info_rep",
"timestamp" : "2026-03-20T14:33:00Z",
"payload" : {
"group_name" : "BADABOUM",
 "members" : ["WILSTAN", "DULONG","JEAN"],
 “words" : ["dulong est null", "dulong est moche"]
}
}
```

vérifier si l’utilisateur est admin d’un group donner :

client → Server

```
{
"type" : "grp/is_admin",
"timestamp" : "2026-03-20T14:33:00Z",
"payload" : {
"group_name" : "BADABOUM",
"user_name":"wilstan"
}
}
```

Server → client

```
{
"type" : "grp/is_admin_rep",
"timestamp" : "2026-03-20T14:33:00Z",
"payload" : {
"is_admin":true
}
}
```

gestion des erreur :

server → Client

```
{
"type" : "grp/error",
"timestamp" : "2026-03-20T14:33:00Z",
"payload" : {
"group_name" : "BADABOUM",
"status":"no_permit",
"raison":"vous devez avoir les droits admin pour fair
cela."
}
}
```

| Status (Code) | Raison (Message suggéré) | Déclencheur (Trigger) |
|---|---|---|
| no_permit | "Vous devez avoir les droits admin pour faire cela." | Tentative de kick, fermeture ou ajout de mot par un non-admin. |
| name_taken | "Ce nom de groupe est déjà utilisé. Veuillez en choisir un autre." | Tentative de création avec un nom déjà existant en base de données. |
| user_not_found | "L'utilisateur spécifié n'existe pas ou n'est pas connecté." | Tentative de création de groupe avec un pseudo invalide. |
| group_not_found | "Ce groupe n'existe plus ou a été fermé par son administrateur." | Envoi d'un message dans un groupe supprimé entre-temps. |

info a tous les user :

Server → client

```
{
"type" : "grp/system_info",
"timestamp" : "2026-03-20T14:33:00Z",
"payload" : {
"group_name" : "BADABOUM",
"status":"user_leave",
"raison":"l'utilisateur jean a quitter le group"
}
}
```

| Status (status) | Raison (raison) | Action attendue du Client |
|---|---|---|
| user_leave | "L'utilisateur [Pseudo] a quitté le groupe." | Retirer l'utilisateur de la liste des membres dans le panneau d'info. |
| user_kicked | "L'utilisateur [Pseudo] a été expulsé par l'admin." | Retirer l'utilisateur de la liste. Si l'utilisateur concerné reçoit ce message, fermer sa page de discussion. |
| group_closed | "L'administrateur a fermé le groupe." | Rediriger tous les membres vers l'écran d'accueil ("Clique ou crée un groupe") et supprimer le groupe de la sidebar. |
| word_blocked | "Un nouveau mot a été ajouté à la liste noire." | Informer les utilisateurs (optionnel) ou rafraîchir silencieusement la politique de modération locale. |
| word_unblocked | "Un mot a été retiré de la liste noire." | Permettre à nouveau l'usage du terme précédemment censuré. |